IX Edizione

CardioGB 2026

Il PAZIENTE al *CENTRO*

ASL CITTÀ DI TORINO

Sabato 19/09 2026

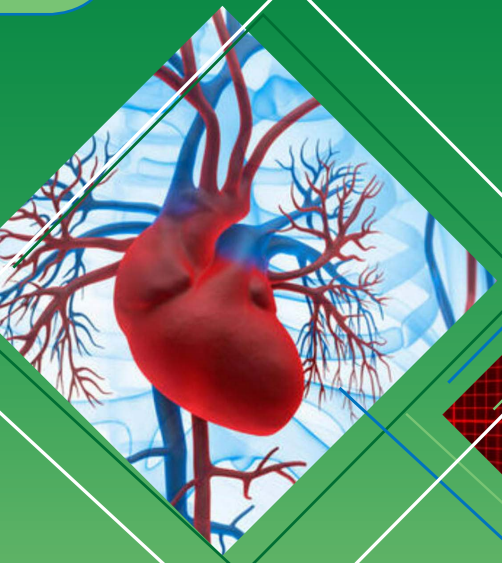





Sala Meeting
HOTEL CASCINA FOSSATA
Via Ala di Stura 5
Torino

Razionale

Il convegno Cardio GB, rappresenta la IX edizione del congresso che, dedicato ai Medici di Medicina Generale e ai Cardiologi, prosegue con l'obiettivo di divenire sempre più un momento di arricchimento e confronto tra i relatori, discussants e discenti in cui "il paziente viene messo sempre al centro".
L'incontro mira, infatti, a favorire una medicina in supporto e continuità con la medicina di territorio. Anche l'edizione 2026 prevede una focalizzazione sull'approfondimento di alcune tematiche e delle opportune terapie farmacologiche. In particolare: scompenso cardiaco, ipercolesterolemia, fibrillazione atriale, riduzione del rischio cardiovascolare residuo, cardiopatia ischemica cronica e amiloidosi. Saranno previste presentazioni frontali ed esercitazioni pratiche a rotazione con tutor.

PRIMA SESSIONE

SCOMPENSO CARDIACO e CARDIOMIOPATIE
Moderatori: ***G. Boccuzzi, M. Stricagnoli***

9.00 Protezione cardio-reno-metabolica: ruolo degli SGLT2i ***C. Calcagnile***

9.10 Scompenso a frazione di eiezione ridotta: 5 pilastri? ***P. Sbarra***

9.20 La CMP ipertrofica: terapia farmacologica, iniziale esperienza come centro prescrittivo ***L. Cumitini***

9.30 Diagnosi e trattamento farmacologico di amiloidosi cardiaca nel setting della medicina generale ***P. Costanzo***

9.40 Trattamento farmacologico dell'amiloidosi cardiaca da transtiretina ***G. Merello***

9.50 Discussione

CERTEZZE E NOVITÀ IN CARDIOLOGIA
Moderatore: ***P. Sbarra***

10.00 Ipertensione arteriosa: terapia di associazione ***L.M. Biava***

10.10 Utilizzo NAO nel 2026: dalla diagnosi di FA alla terapia ***P. Capasso***

10.20 Linee guida ESC/EACTS 2025. Esperienza del nostro centro ***F. Colombo***

10.30 Ruolo del TAVI Coordinator ***L. Perrotta***

10.40 Discussione

RIDUZIONE DEL RISCHIO CARDIOVASCOLARE E METABOLICO
Moderatori: ***A.V. Andria, P. Zanini***

10.50 Trattamento dell'ipertrigliceridemia. Up to date nel 2026 ***S. Colangelo***

CardioGB 2026

11.00 Trattamento farmacologico della dislipidemia: statine ad alta intensità ***M. Balducci***

11.10 Target riduzione c-LDL: dalle statine all'utilizzo degli inibitori della proteina PCSK9
M. Iannaccone

11.20 Farmaci innovativi contro l'obesità: una nuova frontiera nella cura del peso ***E. Petitti***

11.30 Riduzione del rischio cardio-nefro-metabolico: visione del diabetologo ***F. Garino***

11.40 Discussione

11.50 *Coffee break*

12.00 Tavola Rotonda con i Medici di Medicina Generale
"Dalla criticità alla soluzione: dialogo tra ospedale e medicina generale"

SECONDA SESSIONE

Tavoli in piccoli gruppi con tutor a rotazione

12.20 1. SCOMPENSO CARDIACO
(come intercettare precocemente il paziente)
Tutor: ***P. Sbarra***
Presentazione di real life nella pratica clinica quotidiana (diagnosi e terapia)
C. Calcagnile

2. MALATTIE RARE (AMILOIDOSI, CARDIOPATIA IPERTROFICA)
Tutor: P. Costanzo
Presentazione di real life nella pratica clinica quotidiana (diagnosi e terapia)
L. Cumitini, G. Merello

3. RIDUZIONE DEL RISCHIO CARDIOVASCOLARE RESIDUO (IPERURICEMIA)
Tutor: P. Zanini
Presentazione di real life nella pratica clinica quotidiana (diagnosi e terapia)
P. Capasso, E. Petitti

4. OBESITÀ E DIABETE ***Tutor: G. Boccuzzi***
Presentazione di real life nella pratica clinica quotidiana (diagnosi e terapia)
L.M. Biava, F. Garino

5. CARDIOPATIE STRUTTURALI: INDICAZIONI ALLA CHIUSURA PERCUTANEA DELL'AURICOLA E TAVI
Tutor: S. Colangelo
Presentazione di real life nella pratica clinica quotidiana
F. Colombo, M. Iannaccone

13.50 Feedback dei tavoli e discussione

14.20 Conclusioni

CardioGB 2026

RESPONSABILI SCIENTIFICI

Dott. Giacomo Boccuzzi
Direttore SC di Cardiologia
Ospedale S.G. Bosco
ASL Città di Torino

Dott. Pierluigi Sbarra
Dirigente Medico
SC di Cardiologia
Ospedale S.G. Bosco
ASL Città di Torino

PROVIDER-ECM Il Provider SUMMEET srl (n. 604) ha inserito nel programma formativo l'evento assegnando 5 crediti. Il conseguimento dei crediti è subordinato alla partecipazione effettiva all'intero programma e alla verifica dell'apprendimento.

DESTINATARI Medici chirurghi specialisti in: Cardiologia, Cardiochirurgia, Medicina Generale, Medicina Interna, Medicina e Chirurgia d'accettazione e d'urgenza e Geriatria.

ISCRIZIONI La partecipazione al convegno è gratuita sino ad esaurimento dei posti disponibili. Per iscriversi è necessario telefonare o inviare una mail con i dati del richiedente alla segreteria organizzativa: adesionicongressicomunicare@gmail.com

dream-adv.it

Si ringraziano per il contributo incondizionato:

MAIN SPONSOR

Medtronic
Engineering the extraordinary

sanofi

SPONSOR

Alnylam
AMGEN
AstraZeneca
AURORA biofarma
BAYER
Bristol Myers Squibb
Pfizer
Daiichi-Sankyo
GUIDOTTI
NNOVAHTS
malesci
MENARINI
novo nordisk
Pfizer
PIAM BRUSCHETTINI
RECORDATI
VIATRIS

SEGRETERIA ORGANIZZATIVA:
COMUNICARE, Torino - Tel. 011 6604284 adesionicongressicomunicare@gmail.com www.eventi-comunicare.it