

VII Edizione



AOUAL

Azienda Ospedaliero-Universitaria
di ALESSANDRIA

CARDIO ALESSANDRIA

**10 e 11
Ottobre 2025**

Hotel Diamante
ALESSANDRIA

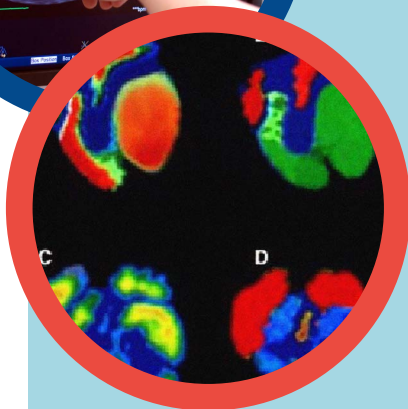

RESPONSABILE SCIENTIFICO

Gianfranco Pistis

*Direttore Dipartimento Cardio-Toraco-Vascolare
Direttore SC Cardiologia
AOU SS Antonio e Biagio e Cesare Arrigo
Alessandria*

CO-RESPONSABILI SCIENTIFICI

Andrea Audo

*Direttore SC Cardiochirurgia
AOU SS Antonio e Biagio e Cesare Arrigo
Alessandria*

Gioel Gabrio Secco

*Responsabile SS Emodinamica
AOU SS Antonio e Biagio e Cesare Arrigo
Alessandria*

COMITATO SCIENTIFICO

Corrado Cavoza

Alberto Guagliano

Giulia Maj

Stefano Meda

Alberto Pullara

Alessandra Quercioli

Chiara Sartori

Alice Scopinaro

Camilla Zawaideh

Patrocini



Sezione Regionale Piemonte-Valle d'Aosta



Società Italiana di Cardiologia



LA SOCIETÀ DELLE TRE ANIME

Sezione Regionale Piemontese Valdostana

Razionale

Nonostante gli importanti progressi le malattie cardiovascolari risultano ancora al 1° posto tra le cause di morte. L'unicità affascinante dell'organo cuore, di rispondere a molteplici leggi della scienza e della fisica, ha portato negli ultimi decenni l'innovazione tecnologica a fornire terapie, interventi e dispositivi altamente efficaci e sicuri nel trattamento delle patologie cardiovascolari. Parallelamente la cultura della prevenzione sta provocando un effetto positivo sull'incidenza di tali patologie attraverso il trattamento dei cosiddetti fattori di rischio e l'educazione a corretti stili di vita. In questo panorama "CardioAlessandria" si pone come evento raccogliendo illustri relatori provenienti da centri esperti e di alto livello qualitativo.

FACULTY

ALUNNI GIANLUCA
ANNIBALI GIANMARCO
ARANZULLA TIZIANA
AUDO ANDREA
AVENOSO DAVIDE
BEGGIATO ELOISE
BIASCO LUIGI
BLANDINO ALESSANDRO
BOGGIO ENRICO
BONGO ANGELO SANTE
BUDANO CARLO
CAIRELLO FRANCESCA
CALÒ LEONARDO
CANEPÀ MARCO
CANNILLO MARGHERITA
CAPETTINI ANNA CLIZIA
CARUZZO ENRICO
CASTELLO LUIGI
CAVALLINO CHIARA
CAVOZZA CORRADO
CERRATO ENRICO
CERVIGNI ROMINA INES
CHINAGLIA ALESSANDRA
COLANGELO SALVATORE
CONROTTO FEDERICO
CONTE MARIA ROSA
COVI RANIERO
CRESCIO VALERIA
D'AMICO MAURIZIO
D'AMARIO DOMENICO
DE BENEDICTIS MICHELE
DE FERRARI GAETANO MARIA
DE MICHELIS VALTER
DE VECCHI FEDERICA

Pinerolo (TO)
Torino
Torino
Alessandria
Novara
Torino
Cuneo
Torino
Biella
Novara
Torino
Alessandria
Roma
Genova
Ivrea (TO)
Alessandria
Torino
Alessandria
Vercelli
Alessandria
Orbassano (TO) - Rivoli (TO)
Milano
Orbassano (TO)
Torino
Torino
Torino
Alessandria
Alessandria
Moncalieri (TO)
Novara
Savigliano (CN)
Torino
Alessandria
Novara

CARDIO ALESSANDRIA

FACULTY

DELLAVESA PIERFRANCO
DELL'ERA GABRIELE
DELNEVO FABRIZIO
DEMARCHI ANDREA
DI DONNA PAOLO
DUSI VERONICA
ELIA EDOARDO
FAVA ANTONELLA
FEOLA MAURO
FERRARI FABIO
FERRARIS FEDERICO
FESTA SILVIA
FIORENTINI VINCENZO
FORNO DAVIDE
GABBARINI FULVIO
GALIFFA VINCENZO
GALLI STEFANO
GALLO ALINA
GANDOLFI EDOARDO
GHERLI RICCARDO
GIAMMARIA MASSIMO
GIANNINO GIUSEPPE
GIORGI MAURO
GROSSI STEFANO
GROSSO MARRA WALTER
GUAGLIANO ALBERTO
LA MALFA GIOVANNI
LUPI ALESSANDRO
MAFFÈ STEFANO
MAGGIO RUGGERO
MAGNANO SAN LIO MASSIMO
MAJ GIULIA
MARRA SEBASTIANO
MEDA STEFANO
MELIGA EMANUELE
MENNUNI MARCO
MILONE FRANCESCO

Borgomanero (NO)
Novara
Torino
Alessandria
Genova
Torino
Alessandria
Torino
Mondovì (CN)
Sanremo (IM)
Torino
Novara
Alessandria
Torino
Torino
Novara
Milano
Alessandria
Alessandria
Alessandria
Torino
Torino
Torino
Torino
Ivrea (TO)
Alessandria
Alessandria
Verbania
Borgomanero (NO)
Rivoli (TO)
Vercelli
Alessandria
Torino
Alessandria
Asti
Novara
Torino

FACULTY

MONTEFUSCO ANTONIO
MORARU RUBEN
MORETTI CLAUDIO
NAI FOVINO LUCA
NANGERONI GIULIA
PARRINI IRIS
PATTI GIUSEPPE
PAVANI MARCO
PEYRACCHIA MATTIA
PIOVANO PIER LUIGI
PISTIS GIANFRANCO
PIZZETTI FABRIZIO
PONTONE GIANLUCA
PORTO ITALO
PULLARA ALBERTO
QUERCIOLI ALESSANDRA
RAINERI CLAUDIA
RICCARDI RICCARDO
ROGNONI ANDREA
ROSSINI ROBERTA
ROVERE MARIA ELENA
SAGLIETTO ANDREA
SARTORI CHIARA
SCACCIATELLA PAOLO
SCOPINARO ALICE
SECCO GIOEL GABRIO
SENATORE GAETANO
SHAIL TAREK
SORO PAOLO
TOMASSINI FRANCESCO
VARALDA MARCO
VARBELLA FERDINANDO
VERCELLINO MATTEO
ZAWAIDEH CAMILLA

Torino
Alessandria
Chivasso (TO)
Padova
Orbassano (TO)
Torino
Novara
Orbassano (TO)
Ciriè (TO)
Alessandria
Alessandria
Casale M.to (AL)
Milano
Genova
Alessandria
Alessandria
Torino
Pinerolo (To)
Biella
Cuneo
Novi Ligure (AL)
Torino
Alessandria
Aosta
Alessandria
Alessandria
Ciriè (TO)
Aosta
Torino
Orbassano (TO) - Rivoli (TO)
Alessandria
Rivoli (TO)
Genova
Alessandria

CARDIO ALESSANDRIA

- 8.30 Registrazione partecipanti
- 9.00 Presentazione del congresso **G. Pistis**

CARDIONCOLOGIA

Moderatori: **G. Alunni, M. Giorgi**

Discussant: **A. Fava, I. Parrini, P. L. Piovano**

- 9.10 Stratificazione del rischio cardiovascolare nel paziente oncologico **E. Beggiato**
- 9.22 Gestione del follow-up e ruolo dell'imaging **C. Sartori**
- 9.34 Strategie di cardioprotezione **G. Giannino**
- 9.46 *Discussione*
- 10.00 Coffee break

SCOMPENSO CARDIACO

Moderatori: **M. Giammaria, M.E. Rovere**

Discussant: **A.C. Capettini, S. Maffè, G. Nangeroni**

- 10.25 Bagaglio terapeutico dello scompenso: come impostarlo, come titolarlo **R. Rossini**
- 10.37 Impatto di ARNI e SGLT2i su morte improvvisa e cardiovascolare **M. Feola**
- 10.49 Follow-up: ecodinamico ed emodinamico **V. Crescio**
- 11.01 Ruolo del sistema nervoso autonomo nello scompenso **V. Dusi**
- 11.13 Fenotipizzazione dello shock cardiogeno **G. Maj**
- 11.25 *Discussione*

11.40 LETTURA "Trattamento ipolipemizzante: approccio strike early e strike strong"
G. Patti

12.00 Esperienze di real life nella pratica clinica
Moderatori: **A.C. Capettini, M.R. Conte, M. Giammaria**

Intervengono:

V. Crescio - Cardiologia Alessandria

V. Dusi - Cardiologia Molinette

M. Giorgi - Cardiologia Molinette

13.00 Lunch

14.00 Inaugurazione "CardioAlessandria 2025"

14.45 LETTURA "L'intelligenza artificiale in cardiologia"
G.M. De Ferrari

PREVENZIONE I

Moderatori: **Mi. De Benedictis, F. Varbella**

Discussant: **E. Caruzzo, V. De Michelis, A. Quercioli**

15.05 Terapia ipolipemizzante nel post-SCA: farmaci, associazioni, strategia
C. Zawaideh

15.17 Rischio CV e colesterolo non-LDL: prospettive terapeutiche **A. Pullara**

15.29 SCA: raggiungimento target con Inclisiran e mantenimento nel tempo
R. Covi

15.41 *Discussione*

PREVENZIONE II

Moderatori: **L. Castello, G. Pistis**

Discussant: **C. Sartori, C. Zawaideh**

- 15.56 Longevità in benessere: epigenetica e superfood
R. Cervigni
- 16.08 Prevenzione: interazione tra genetica e stile di vita **L. Calò**
- 16.20 Rischio cardiovascolare e restrizione calorica: cosa dice la scienza **R. Cervigni**
- 16.32 *Discussione*

AMILOIDOSI

Moderatori: **A. Chinaglia, W. Grosso Marra**

Discussant: **R. Covi, V. Crescio, A. Quercioli**

- 16.47 Percorso diagnostico nelle cardiomiopatie a fenotipo ipertrofico **C. Raineri**
- 16.59 Ruolo di un approccio multidisciplinare all'amiloidosi TTR **A.C. Capettini**
- 17.11 Amiloidosi TTR: miglioramento dell'outcome con gli attuali farmaci **M. Canepa**
- 17.23 *Discussione*
- 17.38 Esperienze di real life nella pratica clinica
Moderatori: **M. Feola, S. Marra, I. Parrini**
Intervengono:
D. Forno - Cardiologia Maria Vittoria
F. Delnevo - Cardiologia Mauriziano
M. Cannillo - Cardiologia Ivrea
- 18.40 Conclusioni della giornata

CARDIOPATIA ISCHEMICA - I Parte

Moderatori: **S. Colangelo, F. Milone**

Discussant: **G. La Malfa, M. Pavani**

- 8.45 Alterazioni strutturali e metaboliche del miocardio ibernato **D. D'Amario**
- 8.57 Timing rivascolarizzazione dei vasi non "culprit" **F. Ferrari**
- 9.09 Valutazione non invasiva della vulnerabilità di placca **G. Pontone**
- 9.21 Impatto della rivascolarizzazione completa sulla prognosi nel NSTEMI **E. Elia**
- 9.33 Il DCB nella PTCA complessa **S. Galli**
- 9.45 *Discussione*
- 10.00 Coffee break

CARDIOPATIA ISCHEMICA - II parte

Moderatori: **P. Dellavesa, F. Milone**

Discussant: **S. Colangelo, E. Elia, F. Tomassini**

- 10.15 DAPT: pre-trattamento, de-escalation e/o accorciamento **E. Cerrato**
- 10.27 I punti importanti di un PDTA sul post SCA **F. Delnevo**
- 10.39 CAD cronica: i farmaci antianginosi se non si può rivascolarizzare **A. Lupi**

10.51 Come interpretare i referti dell'ecodoppler carotideo **A. Guagliano**

11.03 *Discussione*

INTERVENTISTICA CORONARICA

Moderatori: **C. Moretti, I. Porto**

Discussant: **D. D'Amario, S. Galli, M. Vercellino**

11.18 Live case da Ospedale SS Antonio, Biagio e Cesare Arrigo (Alessandria)
Coordinatore: **G.G. Secco**

12.10 Esperienze di real life nella pratica clinica
Moderatori: **A.S. Bongo, A. Pullara, A. Rognoni**
Intervengono:
V. Fiorentini - Cardiologia Alessandria
M. Pavani - Cardiologia Rivoli
T. Shail - Cardiologia Aosta

13.10 Chiusura dei lavori

FIBRILLAZIONE ATRIALE

Moderatori: **F. Ferraris, R. Riccardi**

Discussant: **A. Blandino, F. De Vecchi, R. Maggio**

8.45 FA silente e cardiomiopatia atriale **E. Gandolfi**

8.57 Indicazioni a chiusura dell'auricola **C. Cavallino**

9.09 Focus su fibrillazione atriale e declino cognitivo
A. Saglietto

9.21 Ablazione FA tra PFA e RF **S. Grossi**

9.33 *Discussione*

9.48 Coffee break

ARITMIE VENTRICOLARI

Moderatori: **P. Di Donna, G. Senatore**

Discussant: **G. Dell'Era, M. Magnano, M. Varalda**

- 10.03 Tachicardie ventricolari strutturali: quanto conta l'analisi del substrato **A. Scopinaro**
- 10.15 CPV e tachicardiomiopatia: quando compare e come riconoscerla **F. Ferraris**
- 10.27 Quando e come eseguire l'approccio ablativo epicardico **A. Blandino**
- 10.39 *Discussione*

CARDIOSTIMOLAZIONE

Moderatori: **R. Riccardi, G. Senatore**

Discussant: **E. Boggio, E. Gandolfi, F. Pizzetti**

- 10.54 ICD transvenoso, sottocutaneo, extravascolare: come scegliere **C. Budano**
- 11.06 Pacing del sistema di conduzione: nuove prospettive tecnologiche **G. Dell'Era**
- 11.18 PM leadless: attualità e futuro **M. Varalda**
- 11.30 Home-monitoring: modelli organizzativi **P. Soro**
- 11.42 *Discussione*
- 11.54 Esperienze di real life nella pratica clinica in elettrofisiologia
Moderatori: **F. Gabbarini, A. Scopinaro**
Intervengono:
F. Cairello - Cardiologia Pediatrica Alessandria
M. Peyracchia - Cardiologia Ciriè
S. Festa - Cardiologia Novara
- 13.00 Chiusura dei lavori

INTERVENTISTICA STRUTTURALE E CARDIOCHIRURGIA TAVI - I Parte

Moderatori: **A. Audo, G.G. Secco**

Discussant: **G. Annibali, A. Demarchi, V. Galiffa**

- 8.45 TAVI: nei giovani e nel basso rischio **E. Meliga**
- 8.57 TAVI: caratteristiche tecniche e strategia di scelta della protesi **F. Conrotto**
- 9.09 TAVI nella stenosi aortica severa asintomatica e nella stenosi aortica moderata sintomatica
L. Nai Fovino
- 9.21 *Discussione*
- 9.36 Coffee break

TAVI - II parte

Moderatori: **M. D'Amico, P. Scacciarella**

Discussant: **T. Aranzulla, L. Biasco, F. Conrotto**

- 9.51 TAVI e CAD: come e quando rivascolarizzare
A. Rognoni
- 10.03 TAVI: impatto della durability sulla scelta della protesi **M. Vercellino**
- 10.15 Shock cardiogeno e stenosi aortica severa: TAVI vs valvuloplastica **A. Demarchi**
- 10.27 *Discussione*
- 10.42 LETTURA "TAVI: ieri, oggi, domani"
G.G. Secco

MITRALE E TRICUSPIDE

Moderatori: **A. Audo, S. Meda**

Discussant: **A. Demarchi, A. Gallo, R. Gherli**

- 11.02 Nuove prospettive nella chirurgia della dissezione aortica **A. Audo**
- 11.14 Il futuro della chirurgia valvolare: long-life e assenza di anticoagulazione **C. Cavoza**
- 11.26 Trattamento percutaneo dell'insufficienza mitralica: focus-on **M. Mennuni**
- 11.38 Trattamento percutaneo della tricuspide **A. Montefusco**
- 11.50 *Discussione*
- 12.05 Esperienze di real life nella pratica clinica
Moderatori: **A. Audo, R. Gherli**
Intervengono:
D. Avenoso - Cardiologia Novara
R. Moraru - Cardiologia Alessandria
A. Gallo - Cardiochirurgia Alessandria
- 13.00 Chiusura lavori

HOTEL DIAMANTE

Viale della Valletta, 180
ALESSANDRIA



Autostrada TORINO-PIACENZA Uscita ALESSANDRIA EST



(Parcheggio libero davanti all'Hotel)



DESTINATARI

Medici Chirurghi – Discipline: Anestesia e Rianimazione, Cardiochirurgia, Cardiologia, Geriatria, Medicina e Chirurgia d'accettazione e d'urgenza, Medicina Generale, Medicina Interna; Infermieri; Tecnici Sanitari di Radiologia Medica.

ECM-PROVIDER

Il Provider Dynamicom Education srl ID 181 ha inserito nel programma formativo l'evento assegnando 10 crediti. Il conseguimento dei crediti è subordinato alla partecipazione effettiva all'intero programma e alla verifica dell'apprendimento.

ISCRIZIONI

La partecipazione al corso è gratuita, sino ad esaurimento dei posti disponibili. Per iscriversi è possibile telefonare o inviare una e-mail con i dati del richiedente a:
adesionicongressicomunicare@gmail.com

SEGRETERIA ORGANIZZATIVA

COMUNICARE, Torino

Tel. 011 660.42.84

adesionicongressicomunicare@gmail.com

www.eventi-comunicare.it

Si ringraziano per il contributo non condizionante:

GOLD SPONSOR



SILVER SPONSOR



SPONSOR

