

VI Edizione
CARDIO
ALESSANDRIA

24 - 25 Maggio 2024

Università del Piemonte Orientale-DISIT
Alessandria

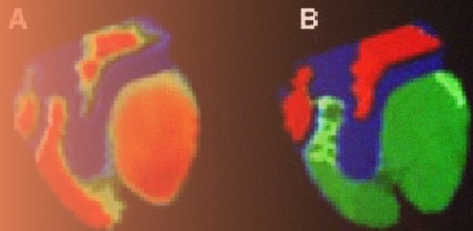
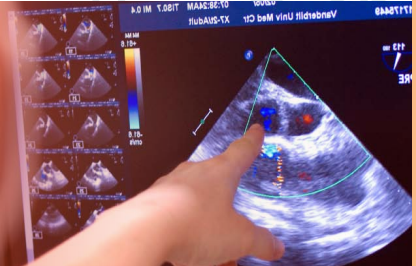

Responsabile Scientifico

Gianfranco Pistis

Direttore SC Cardiologia

AOU SS Antonio e Biagio e Cesare Arrigo, Alessandria

Comitato Scientifico

Andrea Audo
Corrado Cavoza
Alberto Guagliano
Giulia Maj

Stefano Meda
Federico Pappalardo
Alberto Pullara
Alessandra Quercioli

Chiara Sartori
Alice Scopinaro
Gioel Gabrio Secco
Camilla Zawaideh

Patrocini



Città di Alessandria



Sezione Regionale Piemonte-Valle d'Aosta



ORDINE DEI MEDICI CHIRURGHI E DEGLI ODONTOIATRI
DELLA PROVINCIA DI ALESSANDRIA



Società Italiana di Cardiologia



LA SOCIETÀ DELLE TRE ANIME

Sezione Regionale Piemontese Valdostana

Faculty

ABDIRASHID MOHAMED, Vercelli
ALUNNI GIANLUCA, Torino
ANNONE UMBERTO, Ciriè (TO)
ARBUSTINI ELOISA, Pavia
ARDISSINO DIEGO, Parma
AUDO ANDREA, Alessandria
BARBERO CRISTINA, Torino
BIASCO LUIGI, Ciriè (TO)
BLANDINO ALESSANDRO, Torino
BOCCUZZI GIACOMO, Torino
BONGO ANGELO SANTE, Novara
CAPETTINI ANNA CLIZIA, Alessandria
CAPOBIANCO TOMMASO, Alessandria
CARUZZO ENRICO, Torino
CASALI GIOVANNI, Novara

CASELLA GIANNI, Bologna
CASTAGNO DAVIDE, Torino
CASTELLO LUIGI, Alessandria
CAVOZZA CORRADO, Alessandria
CERRATO ENRICO, Orbassano/Rivoli (TO)
CHINAGLIA ALESSANDRA, Orbassano (TO)
COLANGELO SALVATORE, Torino
COLETTI MOIA ELENA, Torino
CONTE MARIA ROSA, Torino
COVI RANIERO, Alessandria
CRESCIO VALERIA, Alessandria
D'AMARIO DOMENICO, Novara
DE BENEDICTIS MAURO, Torino
DE BENEDICTIS MICHELE, Savigliano (CN)
DE FERRARI GAETANO MARIA, Torino



Faculty

DE SALVIA ALBERTO, Torino
DE VECCHI FEDERICA, Novara
DELLAVALLE ANTONIO, Verduno (CN)
DELLAVESA PIERFRANCO, Borgomanero (NO)
DELL'ERA GABRIELE, Novara
DELNEVO FABRIZIO, Torino
DEMARCHI ANDREA, Alessandria
DESALVO PAOLO, Cuneo
DI DONNA PAOLO, Genova
DUSI VERONICA, Torino
ELIA EDOARDO, Alessandria
FERRARIS FEDERICO, Torino
FRACASSO GIULIA, Alessandria
FREA SIMONE, Torino
GAGLIARDI MARCO, Asti
GALLI STEFANO, Milano
GALLO ALINA, Alessandria
GANDOLFI EDOARDO, Alessandria
GENNARI MARCO, Milano
GHERLI RICCARDO, Alessandria
GIAMMARIA MASSIMO, Torino
GIUGGIA MARCO, Ciriè (TO)
GROSSO MARRA WALTER, Ivrea (TO)
GUAGLIANO ALBERTO, Alessandria
GUERRINI MARCO, Milano
IANNOTTI WALTHER, Alessandria
IELASI ALFONSO, Milano
LA MALFA GIOVANNI, Alessandria
LUCCIOLA MARIA TERESA, Torino
LUPI ALESSANDRO, Verbania
LUSARDI PAOLA, Torino
MAFFE' STEFANO, Borgomanero (NO)
MAGGIO RUGGERO, Rivoli (TO)
MAGGIO SILVIA, Alessandria
MAGNANI GIULIA, Parma
MAGNANO SAN LIO MASSIMO, Vercelli
MAJ GIULIA, Alessandria
MANGIONE RICCARDO, Torino
MARCELLI GIANLUCA, Torino
MARCHESE ALFREDO, Bari
MARRA SEBASTIANO, Torino
MEDA STEFANO, Alessandria
MELE DONATO, Padova
MELIGA EMANUELE, Asti
MENNUNI MARCO, Novara
MILONE FRANCESCO, Torino
MUSUMECI GIUSEPPE, Torino
NARDI FEDERICO, Casale M.to (AL)
ORIENTE DOMENICO, Vercelli
PAPPALARDO FEDERICO, Alessandria
PARISI ROSARIO ALESSANDRO, Pesaro
PATTI GIUSEPPE, Novara
PAVANI MARCO, Orbassano (TO)
PEDRAZZINI GIOVANNI, Lugano (CH)
PIZZETTI FABRIZIO, Casale M.to (AL)
PONTONE GIANLUCA, Milano
PULLARA ALBERTO, Alessandria
QUADRI GIORGIO, Torino
QUERCIOLO ALESSANDRA, Alessandria
RAINERI CLAUDIA, Torino
RAMETTA FRANCESCO, Vercelli
RICCARDI RICCARDO, Pinerolo (TO)
ROGNONI ANDREA, Biella
ROSSI ANDREA, Pisa
ROSSINI ROBERTA, Cuneo
ROSSO ROBERTA, Novara
ROVERE MARIA ELENA, Novi Ligure (AL)
SALIZZONI STEFANO, Torino
SARTORI CHIARA, Alessandria
SCACCIATELLA PAOLO, Aosta
SCAGLIONE MARCO, Asti
SCLAFANI ROCCO, Perugia
SCOPINARO ALICE, Alessandria
SECCO GIOEL GABRIO, Alessandria
SENATORE GAETANO, Ciriè (TO)
TONDO CLAUDIO, Milano
TRUFFA GIACHET ALESSANDRA, Ivrea (TO)
USMIANI TULLIO, Torino
VARALDA MARCO, Alessandria
VARBELLA FERDINANDO, Rivoli (TO)
ZAWAIDEH CAMILLA, Alessandria

- 8.30 Registrazione partecipanti
9.00 Presentazione del congresso **G. Pistis**

SCOMPENSO CARDIACO - I Parte

MODERATORI: A. Chinaglia, W. Grosso Marra

Discussant: A.C. Capettini, P. Lusardi

- 9.10 Le cardiomiopatie alla luce delle Linee Guida ESC 2023
G.M. De Ferrari
- 9.22 UP- DATE sulle cardiomiopatie dilatative
C. Raineri
- 9.34 Amiloidosi da transtiretina: diagnosi e terapia
E. Arbustini
- 9.46 Livelli di organizzazione ospedale-territorio
R. Rossini
- 9.58 Discussione
- 10.13 Coffee break

SCOMPENSO CARDIACO - II Parte

MODERATORI: G.M. De Ferrari, M. Giammaria

Discussant: V. Crescio, S. Maffè, G. Maj

- 10.33 Scompenso acuto: gestione della terapia farmacologica
S. Frea
- 10.45 Scompenso acuto: quale device per il supporto di circolo
F. Pappalardo
- 10.57 ARNI e i-SGLT2: prognosi e qualità di vita
A.C. Capettini
- 11.09 SGLT2i: dallo scompenso cardiaco agli effetti nefro-metabolici
L. Castello
- 11.21 Discussione

11.36 Esperienze di real life nella pratica clinica

MODERATORI: M.R. Conte, M. Scaglione

Intervengono:

U. Annone (Cardiologia Ciriè)

V. Crescio - A.C. Capettini (Cardiologia Alessandria)

G. Maj (TI Cardiochirurgica Alessandria)

G. Marcelli (Cardiologia Molinette Torino)

13.00 Lunch

14.00 **Inaugurazione “CardioAlessandria 2024”**

14.45 **LETTURA MAGISTRALE**

“La cardiologia del futuro nella medicina di precisione”

G. Pedrazzini

Presenta: **G. Pistis**

DISLIPIDEMIE- I Parte

MODERATORI: G. Pistis, F. Varbella

Discussant: T. Capobianco, E. Coletti Moia, C. Sartori

15.05 **Quale terapia per quale paziente: cosa dicono le linee guida**
W. Iannotti

15.17 **Aderenza alla terapia nelle dislipidemie**
C. Zawaideh

15.29 **“Soonest is best”: il ruolo dei PCSK9i nella gestione della SCA**
G. Musumeci

15.41 **Evidenze dell’utilizzo di inclisiran in prevenzione secondaria**
F. Nardi

15.53 **Discussione**

16.08 **LETTURA MAGISTRALE**
"Oltre le LDL: trigliceridi e Lpa" **G. Patti**
Presenta: **L. Castello**

DISLIPIDEMIE - II Parte

MODERATORI: A. Lupi, M.E. Rovere

Discussant: E. Caruzzo, P. Dellavesa, T. Usmiani

16.28 **LDL molto basse sono pericolose?**
F. Varbella

16.40 **Acido bempedoico: quando prescriverlo**
R. Covi

16.52 **Paziente con CAD e PAD: un approccio multidisciplinare**
A. Guagliano

17.04 **Discussione**

17.18 **Esperienze di real life nella pratica clinica**

MODERATORI: A.S. Bongo, S. Marra

Intervengono:

F. Delnevo (Cardiologia Mauriziano Torino)

R. Mangione (Cardiologia S.G. Bosco Torino)

A. Scopinaro (Cardiologia Alessandria)

G.G. Secco (Cardiologia Alessandria)

18.30 **Conclusioni della giornata**

CARDIOPATIA ISCHEMICA - I Parte

MODERATORI: D. Ardissino, A. Dellavalle

Discussant: M. Abdirashid, M. Pavani

- 8.45 Fattori di rischio non tradizionali: l'inquinamento atmosferico
G. Magnani
- 8.57 Stabilizzazione della placca nella SCA e colesterolemia: cosa dicono gli studi
E. Elia
- 9.09 S. di Takotsubo: update su fisiopatologia e clinica
S. Maggio
- 9.21 MINOCA e INOCA: terapia e follow-up
E. Cerrato
- 9.33 CAD cronica: i farmaci antianginosi da utilizzare quando non è possibile rivascularizzare
S. Maffè
- 9.45 Discussione

CARDIOPATIA ISCHEMICA - II Parte

MODERATORI: Mi. De Benedictis, A. Rognoni

Discussant: E. Elia, F. Milone

- 10.00 Registro EURECA: cosa ci dicono i dati di real-life sull'uso della diagnostica in Europa
G. La Malfa
- 10.12 La fisiopatologia della cardiopatia ischemica: come la clinica dovrebbe guidare la scelta del tipo di imaging
D. Mele
- 10.24 ECO-Stress vs SPECT
A. Quercioli

10.36 La TAC coronarica: quando è utile, quando è superflua
G. Pontone

10.48 La RM cardiaca nella CAD: in quali pazienti
A. Pullara

11.00 Discussione

11.15 Coffee break

INTERVENTISTICA CORONARICA

MODERATORI: G. Bocuzzi, G.G. Secco

Discussant: G. Quadri, A. Truffa Giachet

11.35 Il pallone medicato nell'angioplastica: quando utilizzarlo?
S. Galli

11.47 Stent medicato: quali novità?
R.A. Parisi

11.59 Imaging intracoronarico: up-date tra vecchie
e nuove tecniche
D. D'Amario

12.11 I punti chiave per trattare una CTO con successo
S. Colangelo

12.23 Le lesioni coronariche calcifiche: come trattare
e con quali devices
G.G. Secco

12.35 Il supporto emodinamico nelle PTCA ad alto rischio:
quando e con quali sistemi
A. Demarchi

12.47 Discussione

13.05 Lunch

FIBRILLAZIONE ATRIALE - I Parte

MODERATORI: R. Riccardi, G. Senatore

Discussant: F. De Vecchi, M. Magnano

- 8.45 Come cercare l'FA silente: loop recorder o dispositivi wearable
M. Giuggia
- 8.57 FA all'interrogazione dei devices: quando anticoagularli?
M. Varalda
- 9.09 NAO: focus sulle indicazioni
E. Gandolfi
- 9.21 Chiusura auricolare: up-date
G. Boccuzzi
- 9.33 Discussione

FIBRILLAZIONE ATRIALE - II Parte

MODERATORI: P. Di Donna, G. Senatore

Discussant: A. Blandino, F. Ferraris

- 10.00 Ablazione FA: quale strategia, quale energia, quale paziente
C. Tondo
- 10.12 Ablazione: cosa promettono le nuove energie
R. Maggio
- 10.24 Reablazione: come trattare dopo la 1^a recidiva
A. Scopinaro
- 10.36 Alcolizzazione della vena di Marshall
A. Rossi
- 10.48 Discussione
- 11.03 Coffee break

CARDIOSTIMOLAZIONE

MODERATORI: F. Ferraris, F. Rametta

Discussant: A. De Salvia, F. Pizzetti

- 11.23 Stimolazione del sistema di conduzione vs CRT in diversi contesti
G. Dell’Era
- 11.35 Indicazione ad impianto di ICD: non solo la frazione d’iezione
D. Castagno
- 11.47 Sincope inspiegata e blocco bifascicolare: loop recorder o pacemaker empirico?
G. Fracasso
- 11.59 Terapia con CCM: in quali pazienti?
D. Oriente
- 12.11 Discussione

FOCUS ON IN ARITMOLOGIA

MODERATORI: R. Riccardi, A. Scopinaro

Discussant: G. Dell’Era, M.T. Lucciola

- 12.26 Ruolo del defibrillatore indossabile in caso di rischio non definibile
M. Gagliardi
- 12.38 Cardioneuroablazione
C. Tondo
- 12.50 Extrasistolia ventricolare: quando indicata l’ablazione
E. Gandolfi
- 13.02 Autopsia molecolare nei casi di morte improvvisa
V. Dusi
- 13.14 Discussione
- 13.30 Lunch

INTERVENTISTICA STRUTTURALE E CARDIOCHIRURGIA

TAVI - I Parte

MODERATORI: A. Rognoni, G.G. Secco

Discussant: E. Meliga, R. Rosso

8.45 Impianto di TAVI nel rischio basso
A. Marchese

9.00 Imaging multimodale nella TAVI
P. Desalvo

9.12 TAVI in TAVI: life time management
R. Sclafani

9.24 Lo studio Tracs
G. Casella

9.36 Discussione

TAVI - II Parte

MODERATORI: Ma. De Benedictis, P. Scacciatella

Discussant: A. Demarchi, S. Maggio

9.51 Intervento di precisione con le Balloon Expandable
M. Gennari

10.03 Intervento di precisione con le Self-Expanding
A. Ielasi

10.15 Quando e come rivascularizzare con PTCA
nei pazienti candidati a TAVI
L. Biasco

10.27 TAVI in caso di insufficienza aortica
G. Quadri

10.39 Discussione

10.51 Coffee break

MITRALE E TRICUSPIDE

MODERATORI: A. Audo, M. Gennari, S. Meda

Discussant: C. Cavoza, A. Gallo, P. Scacciarella

- 11.11 Imaging nel trattamento percutaneo dell'insufficienza mitralica
G. Alunni
- 11.23 Trattamento percutaneo dell'insufficienza mitralica: indicazioni e devices disponibili
M. Mennuni
- 11.35 Trattamento chirurgico dell'IM: quali sono le tecniche disponibili
C. Barbero
- 11.47 Quando trattare l'insufficienza tricuspide
R. Gherli
- 11.59 Insufficienza tricuspide: come trattare con chirurgia
G. Casali
- 12.11 Insufficienza tricuspide: come trattare per via percutanea
M. Guerrini
- 12.23 Impianto di corde nell'insufficienza mitralica
S. Salizzoni
- 13.40 Discussione
- 13.00 Lunch

- 14.30 Esperienze di real life nella pratica clinica in interventistica coronarica, strutturale ed elettrofisiologica
- 16.00 Take home message

Informazioni generali

DESTINATARI

Medici Chirurghi - Discipline: Anestesia e Rianimazione, Cardiochirurgia, Cardiologia, Chirurgia Toracica, Chirurgia Vascolare, Geriatria, Medicina e Chirurgia d'Accettazione e d'Urgenza, Medicina Generale, Medicina Interna; Infermieri; Tecnici della Fisiopatologia Cardiocircolatoria e Perfusionazione Cardiovascolare; Tecnici Sanitari di Radiologia Medica.

ECM-PROVIDER

Il Provider Dynamicom Education srl ID 181 ha inserito nel programma formativo l'evento assegnando 12 crediti. Il conseguimento dei crediti è subordinato alla partecipazione effettiva all'intero programma e alla verifica dell'apprendimento.

ISCRIZIONI

La partecipazione al corso è gratuita, sino ad esaurimento dei posti disponibili. Per iscriversi è possibile telefonare o inviare una e-mail con i dati del richiedente a:
adesionicongressicomunicare@gmail.com



SEGRETERIA ORGANIZZATIVA

COMUNICARE, Torino

Tel. 011 660.42.84

www.eventi-comunicare.it

www.cardioalessandria.it

SEDE

Università del Piemonte Orientale DISIT
Viale Teresa Michel, 11 - Alessandria

UNIVERSITA' degli STUDI del PIEMONTE ORIENTALE
A. AVOGADRO

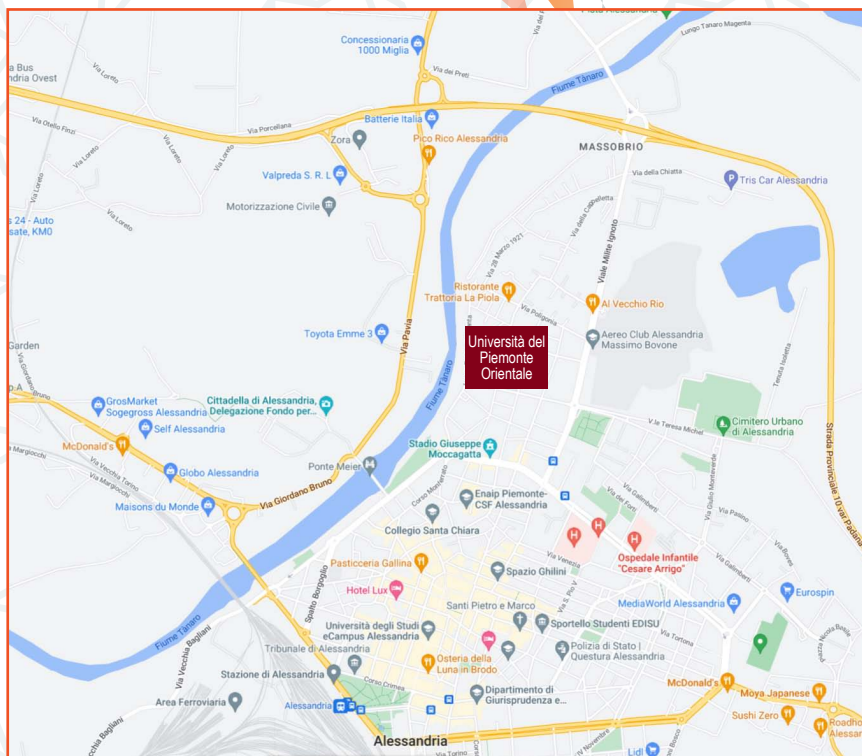



NOTE

Ruled area for taking notes, consisting of multiple horizontal lines.

Si ringraziano per il contributo incondizionato:

dream-adv.it

 **PLATINUM SPONSOR**

Boston Scientific
Advancing science for life™

 **GOLD SPONSOR**

 **Abbott**

Medtronic
Engineering the extraordinary

 **MicroPort**

 **SANITEX**
Innovazioni Biomediche

 **SPONSOR**

 **Alvimedica**

AMGEN

AstraZeneca 

 **Boehringer Ingelheim**

BRACCO
LIFE FROM INSIDE

 Bristol Myers Squibb®



Cordis

Edwards

EMOPASS SRL

EUKON
Future Healthcare Now

 **IMPULSE DYNAMICS**

INNOVA HTS®
HEALTHTECHNOLOGY SOLUTIONS

J&J MedTech

 **MERITMEDICAL**

M.P. TECHNOLOGIES

NEOPHARMED GENTILI



 **NOVARTIS**

 **PIAM**

PRO.MED.

PULSE CATH

SANDOZ

sanofi

 **SELEFAR**
FORNITURE MEDICO SANITARIE

SIEMENS Healthineers

 **Veris s.r.l.**
Dealer Ufficiale **PHILIPS** Ultrasuoni

 **Viglia srl -Torino**
www.viglia.it

ZOLL